

arq & edi
DIRECCIÓN *News*

Septiembre 2015

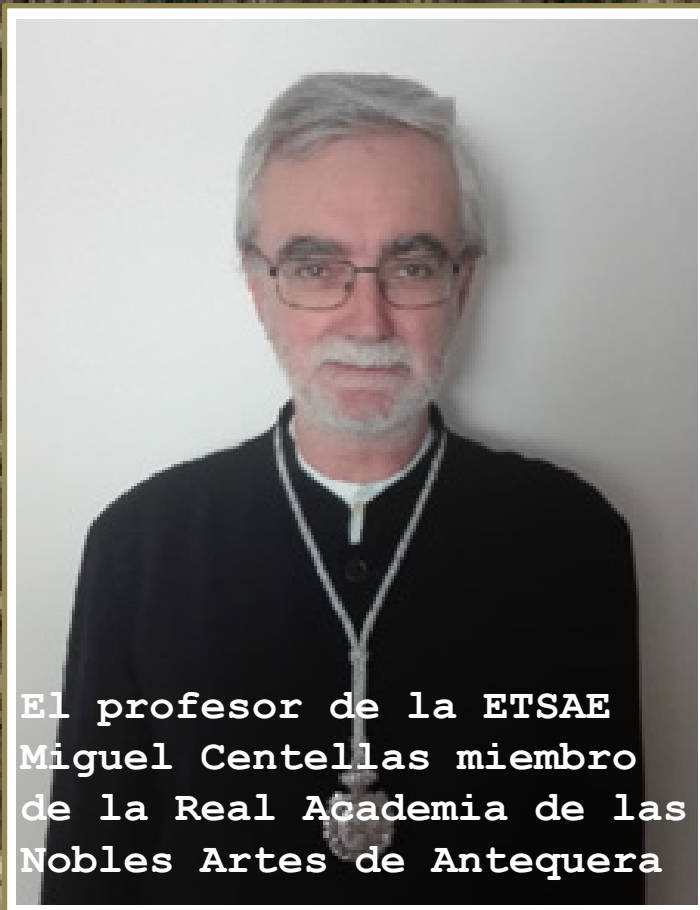

El profesor de la ETSAE
Miguel Centellas miembro
de la Real Academia de las
Nobles Artes de Antequera

01/09/15 A la vuelta de las vacaciones de agosto hemos sabido que tres de nuestros profesores han realizado con éxito las pruebas de acreditación del Trinity College London en el exigente nivel C1 de inglés. Esperamos que este éxito estimule a otros profesores tanto a inscribirse en los cursos de inglés como, en el caso de contar ya con las capacidades exigidas a presentarse a los exámenes correspondientes.



**Manuel Ródenas
Macarena Salcedo
Antonio Garrido**

01/09/15 Nuestra Escuela ha hecho una apuesta muy fuerte para su internacionalización. Llegará el día en que por ella pasen alumnos y profesores de distintas universidades con la misma facilidad que nuestros profesores y alumnos visiten universidades foráneas con la confianza que proporciona el dominio del habla inglesa en estos tiempos. Por eso entre otras muchas iniciativas y, en este caso, junto con las Escuelas de Ingeniería de Caminos y Minas, Ingenieros Agrónomos y de Telecomunicaciones ha organizado una Jornada de Promoción y Mejora de la Docencia en Inglés dirigida a los profesores. Esperamos que se acuda con interés y comprensión de lo importante de esta estrategia general. Para inscribirse se ha habilitado este enlace.

<http://goo.gl/forms/bFylqri75x>

Jornada

Organizan

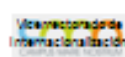

PROMOCIÓN
Y MEJORA DE
LA DOCENCIA
EN
INGLÉS



[Innovación docente de la metodología CUL. Motivational Conference On CUL]

PROGRAMA

9:30-10:0h Apertura de las Jornadas, a cargo de José Manuel Fernández Vicente Vicerrector de Internacionalización y Cooperación al Desarrollo, y los Directores de centros organizadores: Leandro Juan Ullibar, Director de la ETS de Ingeniería de Telecomunicación; Manuel Alcaraz Aparicio, Director de la ETS de Ingeniería de Caminos, canales y Puertos y de Ingeniería de Minas; Alejandro Pérez Pastor, Director de la ETS de Ingeniería Agrónoma; y Antonio Garrido, Director de la ETS de Arquitectura y Edificación.
10:00-10:30 Coffee Break
10:30-11:15h An Introduction to CUL, Tobias Landay (UMU).
11:30-12:15h ¿Qué impacto enseñar en inglés? Temores, limitaciones y recursos. Carmen Sancho (URV).
12:15-12:00h Propuestas para la introducción de actividades en inglés, recursos lingüísticos y lingüístico didáctico.
12:00-14:00h Cases de éxito de profesorado de la URCT. Introducción y moderación a cargo de A. Garrido (URCT).
14:15-16:45 Taller sobre la práctica de la docencia en inglés (en español). Camino Real (URCT) y Tobias Landay (UMU).
16:45-17:15 Taylor EMU/CUL teaching in higher education. Carmen Sancho (URV).
17:15-18:30 Taller sobre la práctica de la docencia en inglés (Impartido en español). Presentaciones cortas de profesores participantes. Carmen Sancho (URV), Camino Real (URCT) y Tobias Landay (UMU).
18:30-19:45 Cierre de las Jornadas

ENLACE PARA REGISTRAR AL SERVICIO
<http://goo.gl/forms/bFylqri75x>

22 de Octubre

9:30

Salón de Grados de
la ETS (Campus Alfonso XIII)

01/09/15 Programa e invitados especiales a la Jornada

Apertura

9:30-10:0h **José Manuel Fernández Vicente** Vicerrector de Internacionalización y Cooperación al Desarrollo , y los Directores de centros organizadores: **Leandro Juan Llácer**, Director de la ETS de Ingeniería de Telecomunicación; **Manuel Alcaraz Aparicio**, Director de la ETS de Ingeniería de Caminos, canales y Puertos y de Ingeniería de Minas. **Alejandro Pérez Pastor**, Director de las ETS de Ingeniería Agronómica y **Antonio Garrido**, Director de la ETS de Arquitectura y Edificación.

10:00 -10:30 Coffee Break

Sesión de mañana

10:30-11:15h *An Introduction to CLIL*. **Tobias Landay (UMU)**.

11:30-12:15h *¿Qué implica enseñar en inglés? Temores, limitaciones y recursos*. **Carmen Sancho (UPM)**.

12:15-13:00h *introducción a las actividades en inglés, recursos lingüísticos y lenguaje del aula*. **Camino Rea (UPCT)**

13:00-14:00 *Casos de éxito de profesorado de la UPCT*. Introducción y moderación a cargo de **A. Garrido (UPCT)**

Sesión de tarde

16-16:45 *Taller sobre la práctica de la docencia en inglés* (en español). **Camino Rea (UPCT)** y **Tobias Landay (UMU)**

16:45-17:15 *Tips for EMI/CLIL teaching in higher education*. **Carmen Sancho (UPM)**.

17:15-18:30 *Taller sobre la práctica de la docencia en inglés* (impartido en español). Presentaciones cortas de profesores participantes. **Carmen Sancho (UPM)**, **Camino Rea (UPCT)** y **Tobias Landay (UMU)**.

18:30-18:45 *Clausura de las Jornadas*



Jornada de Promoción y mejora de la docencia en inglés. Metodología CLIL



Tobias Landay

Assistant Director of Studies in TOTAL Centro de language
Teacher at a prestigious language academy specialising in English courses for adult professionals. Experience teaching levels B1-C2 including preparation for Cambridge PET, FCE, CAE and CPE exams.
University of Cambridge Teaching Knowledge Test CLIL Band (4 of 4)
University of Cambridge Teaching Knowledge Test Module 1: Language and background to language learning and teaching: (4 of 4)



Carmen Sancho Guinda

PhD in English Linguistics
Teacher from the Department of Linguistics Applied to Science and Profesora titular (Senior lecturer) EIAE (Escuela de Ingeniería Aeronáutica y del Espacio) Universidad Politécnica de Madrid
Where she teaches English for Academic Purposes, Professional Communication, and in-service seminars for engineering teachers undertaking English-medium instruction. Her research focus is the interdisciplinary analysis of academic and professional discourses and innovation in the learning of academic competencies. Her most recent publications are *Stance and Voice in Written Academic Genres* (Palgrave, 2012), co-edited with Ken Hyland, and *Narratives in Academic and Professional Genres* (Peter Lang, 2013), co-edited with Maurizio Gotti

01/09/15 Reforzando la estrategia de Internacionalización de la Escuela se ha convenido con el Servicio de Idiomas de nuestra universidad la organización de cursos en todos los niveles de acreditación normalizada europea. El profesorado está compuesto por expertos procedentes del Reino Unido y Canadá.



Horarios

Nivel **B1** Martes y jueves 9:15 – 10:15.

Nivel **B2** Martes y jueves 10:15 – 11:15

(ETSAE English Classroom Club, junto a Dirección)

Nivel **C1** Viernes 10:15 – 12:15.

(En la ETSIT Antigones)

11/09/15 Nuestro compañero, el profesor Miguel Centellas Soler, ha sido nombrado miembro de la Real Academia de las Nobles Artes de Antequera. Asistió al acto el Presidente de las Academias de Andalucía y Málaga y la Vicerretora de la universidad de Málaga, que mostraron su interés por los pueblos de colonización en España. Damos nuestra más efusiva enhorabuena a nuestro compañero por su éxito intelectual

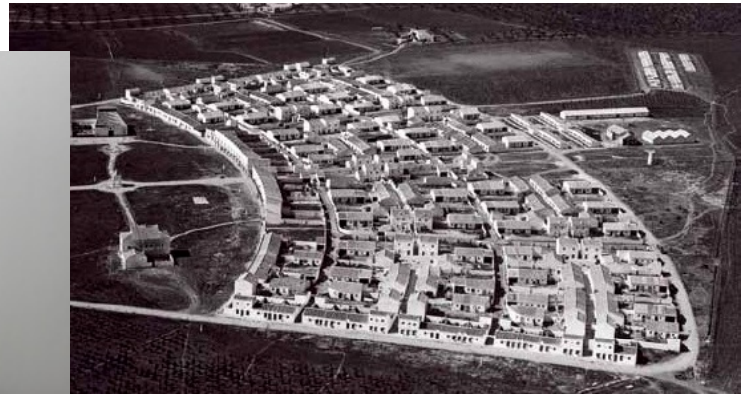

21/09/15 Ha comenzado un nuevo curso y damos la bienvenida a los nuevos 110 alumnos de nuestra Escuela. La Dirección, los profesores y el personal de administración y servicios nos aprestamos a que todos los alumnos de la Escuela obtengan lo mejor de nosotros. En todo caso, el esfuerzo de aprendizaje es de los alumnos y solamente de ellos. Se ha preparado una Guía Académica con toda la información pertinente que figura en la Web de la Escuela. Es importante recordar a los nuevos alumnos que esta Universidad, como todas, tiene Normas de Progreso y Permanencia que obligan a conseguir objetivos parciales y totales cuyo incumplimiento no justificado puede acarrear el abandono de la carrera elegida.



21/09/15 Este curso 2015-2016 se ha implantado en nuestra Escuela el nuevo título de Fundamentos de Arquitectura que viene a actualizar y equiparar los estudios de Arquitectura a los de las más importantes escuelas de nuestro país. Naturalmente al mantener el Grado en Arquitectura se producen inconvenientes que se están resolviendo sin mayor repercusión. Pedimos a profesores y alumnos su mayor comprensión y colaboración con un cambio que permitirá a nuestros alumnos titularse para el ejercicio profesional con el nivel máster tan apreciado en los más importantes países del mundo. Además se espera que la incorporación de Proyecto Fin de Carrera al proceso académico regular permitirá una más rápida demostración de las competencias adquiridas en el grado por parte de los alumnos.

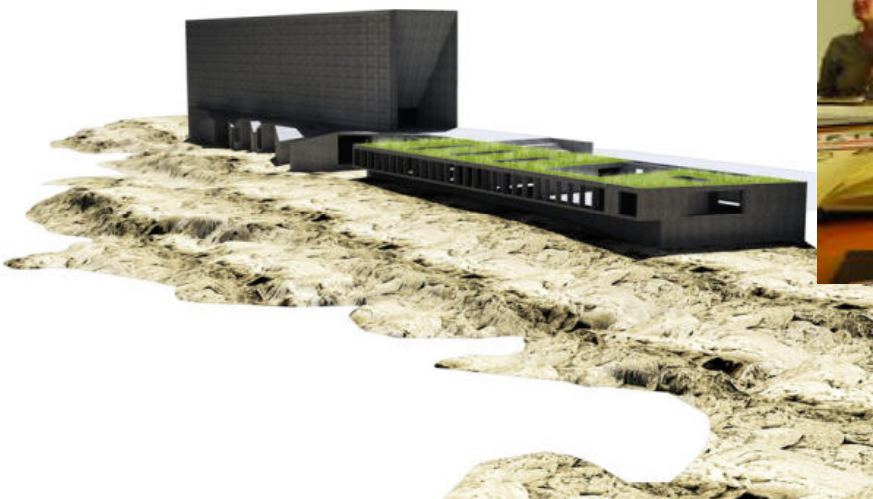

21/09/15 Se ha renovado el acuerdo con la empresa CYPE para el uso de los programas para la Edificación. Los alumnos tiene activado un enlace para su registro con el efecto de contar con el acceso al software correspondiente. Igualmente los profesores contarán con la versión que le permitirá una docencia ágil y potente en las aulas informáticas.

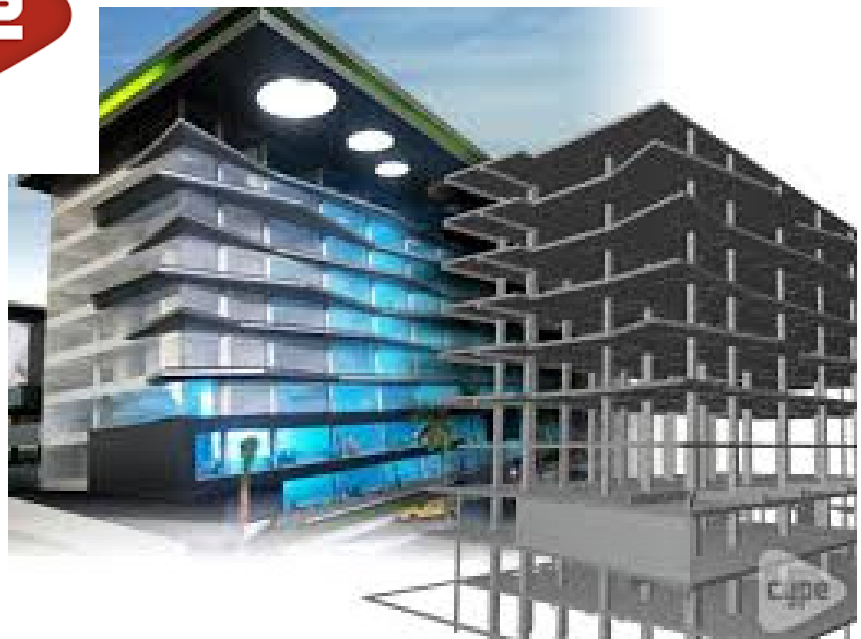
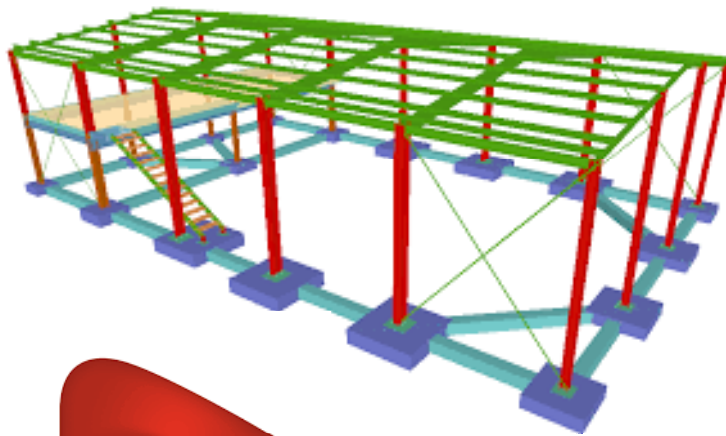

21/09/15 La Escuela ha adquirido 22 nuevos ordenadores para sus aulas informáticas. De este modo se consigue mejorar las prestaciones de las aulas menos dotadas y completar las aulas estándar con ordenadores de sobremesa que hagan innecesario el acarreo de portátiles a las mismas.



28/09/15 La Escuela ha adquirido un traje académico adicional al utilizado por el Director de la Escuela en los Actos Académicos. Este traje está a disposición de los profesores que deseen revestirse en próximas circunstancias.



29/09/15 Durante el último verano se organizó por parte de los profesores de la asignatura de Ideación de nuestra Escuela un curso de verano de acuarela denominado "Cartagena, mar y arquitecturas ocultas. Fue dirigido por el reputado acuarelista **Geoffrey Wynne**. El curso dio como resultado interesantes obras de los alumnos y del director del curso que se han expuesto en el edificio del antiguo CIM desde el 29 de septiembre hasta el 15 de octubre.

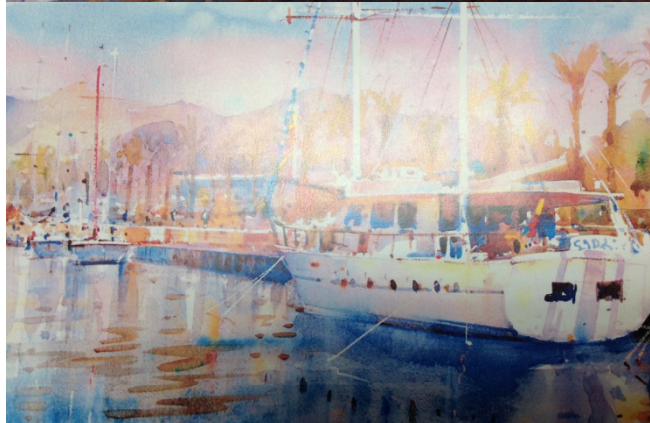

29/09/15 Acto de inauguración de la exposición con la presencia del Vicerrector de Estudiantes, el Concejal de Cultura del Ayuntamiento de Cartagena, la Directora del Departamento de Arquitectura y Tecnología de la Edificación, el Director de la ETSAE, los profesores del Curso y de los alumnos del curso.



30/09/15 Resuelto que el patio de la Escuela no va a ser cubierto por razones bien fundadas del Vicerrectorado de Infraestructuras, la Dirección de la Escuela ha decidido amueblarlo. De este modo podrá ser disfrutado por todos los miembros de la Escuela hasta la construcción del nuevo Edificio.

